

SVG Exploded Diagram CORDLESS DRIVER DRILL DS 10DAL

Hitachi Power Tools Europe GmbH · Postfach 50 02 52 · 47870 Willich

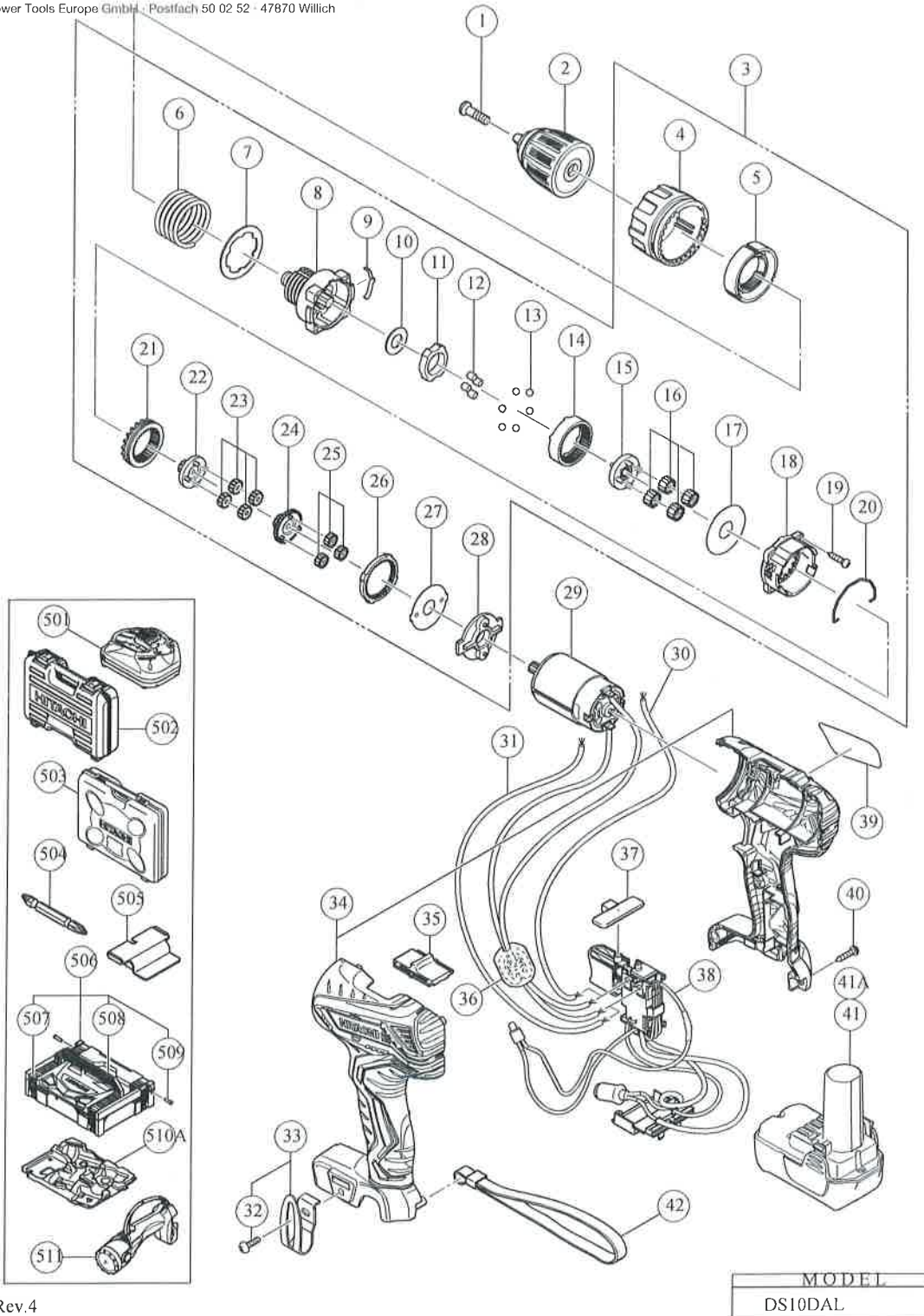

Geschäftsführer:
Yoshio Komei, Hiroyuki Usuku, Shintaro Doi
Sitz der Gesellschaft: 47877 Willich
Handelsregister: HRB 2604
Amtsgericht Krefeld

Hitachi Power Tools Europe GmbH
Siemensring 34 · 47877 Willich · Germany
Telefon 0 21 54 / 49 93-0 · Telefax 0 21 54 / 49 93 50
USt.-Id-Nr. DE119106694 · Umsatzsteuer-Nr. 102/5820/0280
WEEE-Reg.-Nr. DE98229319

Banken: Deutsche Bank, Düsseldorf
(BLZ 300 700 10) Konto Nr. 8 231 300
IBAN: DE18300700100823130000
BIC Code: DEUTDE33XXX
Bank of Tokyo-Mitsubishi Ufj, Düsseldorf
(BLZ 300 107 00) Konto Nr. 0511 018 465
IBAN: DE70300107000000018465
BIC Code: BOTKDE33

TEILE

Pos. Nr.	Art.Nr.	BESCHREIBUNG	STUECK Nr.	KOMMENTAR
1	337426	Linksgewindeschraube M5 (DS10DAL)	1	
2	337390	Schnellspannbohrfutter 10 mm	1	
3	337407	Getriebe kompl.	1	INCLUD.4-28
4	337423		1	
5	337422		1	
6	337421		1	
7	337420		1	
8	337408		1	
9	320773	Sperrfeder DS9DM	1	
10	337411		1	
11	337409		1	
12	319744	ROLLE DS14DVB/DS18DVB/DV12DV DV14DV/DV18DV/D	4	
13	306936	STAHLKUGEL D5 DS9DVA/DS10DV/DV2/ DS12DVA/DS13	6	
14	337412	Ringzahnrad	1	
15	337410	Träger	1	
16	337415	Planetengetriebe Set (C)	4	
17	320762	Platte (B) DS9DM	1	
18	337413	Hintere Abdeckung	1	
19	337425		4	
20	337424	Schiebearm	1	
21	337416	Gleitring Zahnrad	1	
22	337414	Ritzel (C)	1	
23	320781	Planetgetriebe-Set (B) (3Stk) DS9DM	4	
24	337417		1	
25	337418		3	
26	328726	Erstes Ringzahnrad DV14DSL	1	
27	320768	Platte (A) DS9DM	1	
28	337419		1	
29	337406	Motor DC 12V	1	
30	337889	Innenverdrahtung rot (nicht für Europa geeignet)	1	EXCEPT FOR EUROPE,RUS,ISR,SAF,TUR
31	337890	Innenverdrahtung schwarz (nicht für Europa geeignet)	1	EXCEPT FOR EUROPE,RUS,ISR,SAF,TUR
32	337357		1	FOR EUROPE,RUS
33	337362		1	INCLUD.32 FOR EUROPE,RUS
34	337403	Gehäuse Set (A + B)	1	
35	337405	Umschaltknopf	1	
36	334866	Innenverdrahtung (Set)	1	FOR EUROPE,RUS,ISR,SAF,TUR
37	329548	Druckknopf DB10DL	1	
38	337359	Schalter Set	1	
39			1	
40	313687	Schneidschraube D3X16 MIT FLANSCH (SCHWARZ) DV16	8	
* 41	337391		2	INCLUD.505
41			2	
41			2	
* 41	337384		2	INCLUD.505
* 41A	329371		2	INCLUD.505
* 41A	329369		2	INCLUD.505
* 41A	329389		2	INCLUD.505
42	306952	Halteschlaufe schwarz DN10DY/DS10DV/WR14DH DS14/D	1	FOR TPE

STANDARDZUBEHÖR

Pos. Nr.	Art.Nr.	BESCHREIBUNG	STUECK Nr.	KOMMENTAR
----------	---------	--------------	------------	-----------

503 Geschäftsführer:

502 Yoshino Kazuo, Hiroyuki Usuku, Shintaro Doi
Sitz der Gesellschaft: 47877 Willich

Handelsregister: HRB 2604
Amtsgericht Krefeld

Es bestehen Vereinbarungen, aus denen sich nachträgliche Minderungen des Entgelts ergeben können.

Hitachi Power Tools Europe GmbH 1

Siemensring 34 - 47877 Willich - Germany
Telefon 0 21 54 / 49 93-0 - Telefax 0 21 54 / 49 93 50

USt.-Id-Nr. DE119106694 · Umsatzsteuer-Nr. 102/5820/0280

WEEE-Reg.-Nr. DE6622319
ALTERNATIVE TEILE

Banken: Deutsche Bank, Düsseldorf

(BLZ 300 700 10) Konto Nr. 8231 300

IBAN: DE18300700100823130000

BIC Code: DEUTDE33XXX

Bank of Tokyo-Mitsubishi Ufj, Düsseldorf

(BLZ 300 107 00) Konto Nr. 0511 018 465

IBAN: DE70300107000000018465

BIC Code: BOTKDE33

STANDARDZUBEHÖR

Pos. Nr.	Art.Nr.	BESCHREIBUNG	STUECK Nr.	KOMMENTAR
503	337385		1	FOR AUT
504	983006		1	
505	331086	Akkugehäuse	1	
506	336643		1	INCLUD.507-509
<small>Hitachi Power Tools Europe GmbH · Postfach 50 02 52 · 47870 Willich</small>				
507	336472		4	
508	336473		1	
509	336474		2	
510A	337941		1	
511			1	
511			1	

SONDERZUBEHÖR

Pos. Nr.	Art.Nr.	BESCHREIBUNG	STUECK Nr.	KOMMENTAR
601	337362		1	INCLUD.602 EXCEPT FOR EUROPE,RUS
602	337357		1	EXCEPT FOR EUROPE,RUS
603	333301		1	INCLUD.505
604	337384		1	INCLUD.505 FOR EUROPE,RUS,AUS,NZL

Geschäftsführer:
Yoshio Komei, Hiroyuki Usuku, Shintaro Doi
Sitz der Gesellschaft: 47877 Willich
Handelsregister: HRB 2604
Amtsgericht Krefeld

Hitachi Power Tools Europe GmbH
Siemensring 34 · 47877 Willich · Germany
Telefon 021 54 / 49 93-0 · Telefax 021 54 / 49 93 50
USt.-Id-Nr. DE119106694 · Umsatzsteuer-Nr. 102/5820/0280
WEEE-Reg.-Nr. DE68229310

Banken: Deutsche Bank, Düsseldorf
(BLZ 300 700 10) Konto Nr. 8 231 300
IBAN: DE18300700100823130000
BIC Code: DEUTDE33XXX
Bank of Tokyo-Mitsubishi Ufj, Düsseldorf
(BLZ 300 107 00) Konto Nr. 0511 018 465
IBAN: DE70300107000000018465
BIC Code: BOTKDE33XXX