

## Hitachi Power Tool Parts List

SVG Exploded Diagram  
BELT SANDER SB 8V2

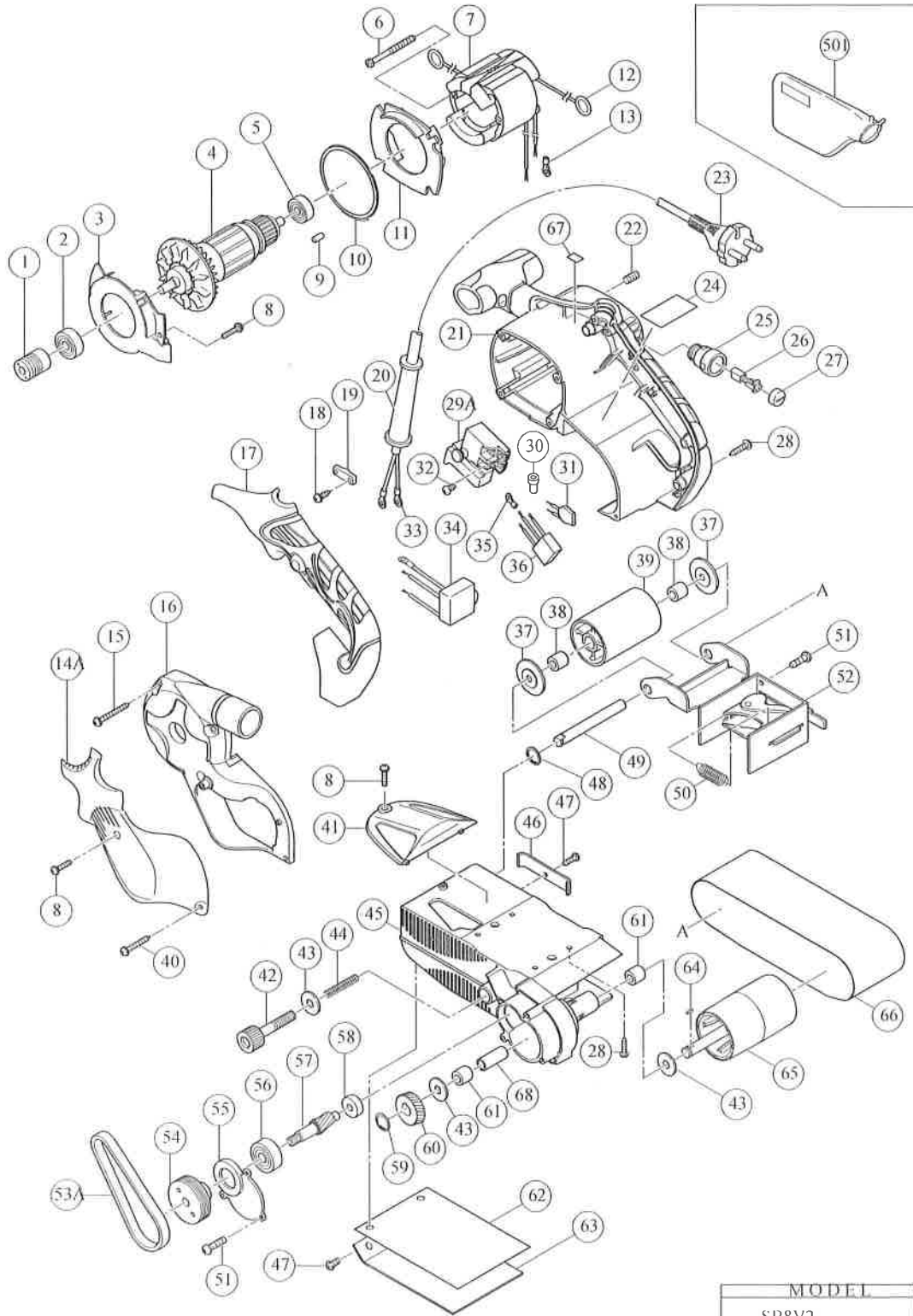

## TEILE

Pos. Nr.	Art.Nr.	BESCHREIBUNG	STUECK Nr.	PREIS( )
1	327742	Riemenscheibe SB10V2	1	0,00
2	6000VV	Kugellager 6000 VV, CM9BY, C8FSE, G23SS	1	0,00
3	327739	Staubführung SB10V2	1	0,00
* 4	360797C		1	0,00
* 4	360797U		1	0,00
* 4	360797E	Anker 220-230V SB10V2	1	0,00
* 4	360797F		1	0,00
5	608VVM	Kugellager 608 VVM, C8FSHE, CM5SB, C8FSE, H41MB	1	0,00
6	953174	Schneidschraube D5X55	2	0,00
* 7	340700C		1	0,00
* 7	340700J		1	0,00
* 7	340700D		1	0,00
* 7	340700E		1	0,00
* 7	340700G	Stator 220-230V SB10V2	1	0,00
* 7	340700G	Stator 220-230V SB10V2	1	0,00
* 7	340700F		1	0,00
* 7	340700H		1	0,00
8	935196	Kopfschraube M4X12 M.U-SCHEIBE (SCHWARZ), C 8FSH	4	0,00
9	931701	LAGERVERRIEGELUNG (DIV.TYPEN) C7MFA	1	0,00
10	328209	Staubplatte SB10V2	1	0,00
11	327738	Ventilatorführung SB10V2	1	0,00
12	930703	KOHLLENHALTERKLEMME DH28Y u.a. H30PV/VB16Y/DH:	2	0,00
* 13	980063	KABELSCHUH C7U/CJ65V2/H70SA/G13V G13YD/G13SB:	1	0,00
* 13	980063	KABELSCHUH C7U/CJ65V2/H70SA/G13V G13YD/G13SB:	2	0,00
* 13	980063	KABELSCHUH C7U/CJ65V2/H70SA/G13V G13YD/G13SB:	1	0,00
14A	328433	Riemenschutz SB10V2	1	0,00
15	316321	Schraube D5x45	4	0,00
16	327740	Staubabdeckung SB10V2	1	0,00
17	327760	Handgriffabdeckung SB10V2	1	0,00
18	984750	Schneidschraube D4X16 mit Flansch, C8FSHE, CM5SB, CI	2	0,00
19	937631	KABELKLEMME DIV.TYPEN, C8FSHE, CM5SB, C8FSE	1	0,00
* 20	958049	KABELKNICKSCHUTZ D8.2 DIV.TYPEN H41MB, G23SS, I	1	0,00
* 20	940778	Kabelknickschutz D10.7 DIV.TYPEN, CM9BY, H41MB, G23	1	0,00
21	327759	Gehäuse kpl. SB10V2	1	0,00
22	938477	INBUSSTIFTSCHRAUBE M5X8, C8FSHE, C8FSE, H41MB	2	0,00
* 23	500234Z	Anschlußkabel MIT STECKER	1	0,00
* 23	500247Z	ANSCHLUSSKABEL MIT STECKER	1	0,00
* 23	500432Z		1	0,00
* 23	500447Z	Anschlusskabel	1	0,00
* 23	500423Z		1	0,00
* 23	500439Z	Anschlusskabel Neue Art.-Nr. 714500 G23SS nicht mehr lie	1	0,00
* 23	500435Z	Leitung 2,5m, CM5SB	1	0,00
* 23	500237Z	Kabel 2,5 M C7MFA	1	0,00
* 23	500455Z		1	0,00
* 23	323974		1	0,00
24			1	0,00
25	958900	KOHLLENHALTER F30A/C6U-C9U u.a. H30PV/DH30PC/H4	2	0,00
26	999043	KOHLLENBÜRSTEN (PAAR) H41MB	2	0,00
27	945161	Bürstenkappe C6U/C7U u.a. H30PV/DH30PC/ H41MB/ G23	2	0,00
28	305812	SCHNEIDSCHRAUBE D4X16 MIT FLANSCH (SCHWARZ)	7	0,00
29A	339021		1	0,00
30	959140	VERBINDER 50091 (10ST) DIV.TYPEN	1	0,00
31	328432	Varistor SB10V2	1	0,00
32	305499	+KOPFSCHRAUBE M3,5X6 M.U-SCHEIBE	4	0,00
33	980063	KABELSCHUH C7U/CJ65V2/H70SA/G13V G13YD/G13SB:	2	0,00
* 34	327753		1	0,00
* 34	327757		1	0,00

## TEILE

Pos. Nr.	Art.Nr.	BESCHREIBUNG	STUECK Nr.	PREIS()
* 34	327758	Drehzahlregler SB10V2	1	0,00
* 35	938108	KABELSCHUH M5 (O.ISO) DIV.TYPEN	1	0,00
* 35	938108	KABELSCHUH M5 (O.ISO) DIV.TYPEN		0,00
* 36	325566	Kondensator CJ110MVA	1	0,00
* 36	325566	Kondensator CJ110MVA		0,00
37	953184	Unterlegscheibe (B)	2	0,00
38	953175	Gleitlager SB10T/SB10V	2	0,00
39	953160	RIEMENSCHLEIBE SB75	1	0,00
40	305490	SCHNEIDSCHRAUBE D4X30 M.FLANSCH (SCHWARZ)	1	0,00
41	327744		1	0,00
42	319258	FESTSTELLSCHRAUBE SB-110	1	0,00
43	948213	SCHEIBE (B) D19 DH15DV/DH20DV	3	0,00
44	953071		1	0,00
45	327745		1	0,00
46	327746	Anschlagführung	1	0,00
47	949216	Kopfschraube M4X10 (10ST), C8FSE	3	0,00
48	939540	SICHERUNGSRING D10 (10ST), CM9UBY, CG18DL	1	0,00
49	953162		1	0,00
50	953163		1	0,00
51	949218	+KOPFSCHRAUBE M4X14 (10ST)	5	0,00
52	327756		1	0,00
53A	330690	Riemen	1	0,00
54	327749	Riemenscheibe	1	0,00
55	327748	Getriebegehäuse	1	0,00
56	6200VV	Kugellager 6200 VV	1	0,00
57	327750	Ritzel	1	0,00
58	935522	METALLBUCHSE FG12SA/SB10V/u.a DV24DV	1	0,00
59	939540	SICHERUNGSRING D10 (10ST), CM9UBY, CG18DL	1	0,00
60	953151	ZAHNRAD SB75	1	0,00
61	953175	Gleitlager SB10T/SB10V	2	0,00
62	327752		1	0,00
63	327751		1	0,00
64	944109	KEIL 3X3X8 DH22VB/G12SA/G12SA2/ G13SB2/G12SA2/C	1	0,00
65	327747		1	0,00
* 66	939731		1	0,00
* 66	939731			0,00
* 66	939732		1	0,00
* 66	939732			0,00
* 66	939733		1	0,00
* 66	939734		1	0,00
* 66	939734			0,00
* 66	939735		1	0,00
* 66	939735			0,00
67	328513		1	0,00
68	370075		1	0,00
				0,00
				0,00

## STANDARDZUBEHÖR

Pos. Nr.	Art.Nr.	BESCHREIBUNG	STUECK Nr.	PREIS()
501	323011		1	0,00

## SONDERZUBEHÖR

## SONDERZUBEHÖR

Pos. Nr.	Art.Nr.	BESCHREIBUNG	STUECK Nr.	PREIS( )
601	939736		1	0,00
602	939737		1	0,00
603	939738		1	0,00
604	939739		1	0,00
605	939740		1	0,00
606	939741		1	0,00
607	939742		1	0,00
608	939743		1	0,00
609	939744		1	0,00
610	939745		1	0,00
611	939746		1	0,00
612	939747		1	0,00
613	939748		1	0,00
614	939749		1	0,00